

WWW.FAMEDILIBRISETEDIARTE.COM

# FAME DI LIBRI SETE DI ARTE

26.02.2022 | 16:00 Libreria Eli - Viale Somalia 50/A

E' IL PROGETTO CULTURALE  
NATO DALL'IDEA DI DUE  
RAGAZZE ROMANE,  
APPASSIONATE DI  
LETTERATURA E ARTE, DI  
PROMUOVERE, TRAMITE LA  
PRESENTAZIONE DI LIBRI E  
L'ORGANIZZAZIONE DI  
VERNISSAGE, SPUNTI DI  
RIFLESSIONE CIRCA LE  
INNUMEREBOLI RELAZIONI  
CHE LEGANO TRA LORO  
QUESTI DUE MONDI. DAL  
GIUGNO 2021 FAME DI LIBRI  
SETE DI ARTE È DIVENTATA  
UN'ASSOCIAZIONE  
GIOVANILE



INFO: FAMEDILIBRISETEDIARTE@GMAIL.COM  
WWW.FAMEDILIBRISETEDIARTE.COM

CELL. 3333804706

SEDE LEGALE:  
VIA VOLSINIO 21 - ROMA

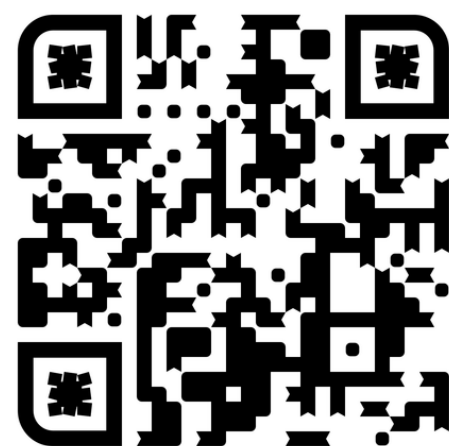

# GIOVANNA ALFEO



ALI E RADICI (FATTI NON  
FOSTE A VIVER COME BRUTI)  
TECNICA OLIO SU ALLUMINIO  
COTTO  
MISURA 160X200 CM  
POETICA:  
SOLO POGGIANDOSI  
SALDAMENTE SULLA  
CONOSCENZA (  
SIMBOLEGGIATA DAI LIBRI)  
L'ESSERE UMANO PUÒ  
AMBIRE AD ELEVARSI.  
TENACIA E CAPARBIETÀ  
STRUMENTI NECESSARI AL  
METAFORICO VOLO

TARANTINA DI NASCITA, ROMANA  
D'ADOZIONE CONCLUDE GLI STUDI  
ARTISTICI PRESSO L'ACCADEMIA  
DELLE BELLE ARTI DI LECCE.

AL SUO ATTIVO NUMEROSE  
ESPOSIZIONI ARTISTICHE NAZIONALI,  
TRA LE PIÙ RAPPRESENTATIVE IN  
VENETO, LAZIO, TOSCANA, PUGLIA  
,LOMBARDIA VINCITRICE DI NUMEROSI  
CONCORSI D'ARTE, HA COLLABORATO,  
COME ESPERTA ESTERNA, IN  
PROGETTI IN AMBITO SCOLASTICO.  
VENTENNALE ESPERIENZA IN SETTORE  
ASSOCIAZIONISTICO.

MURALES PUBBLICI E PRIVATI SU  
TUTTO IL TERRITORIO NAZIONALE,  
COMPLETANO IL SUO PERCORSO  
ARTISTICO.

PRESENTE IN DIVERSI ARTICOLI SU  
RIVISTE E SETTIMANALI  
COLLABORA ,CON LA SUA  
PRODUZIONE PITTORICA, CON UNO  
STUDIO DI INTERIOR DESIGN



TEL: 347 0510478  
RESIDENTE A POMEZIA - ROMA

INDIRIZZI E-MAIL:  
LUNASETTEMBRINA@LIBERO.IT  
GIOVANNAREGINA0909@GMAIL.COM

PAGINE SOCIAL  
FACEBOOK: ALFEO GIOVANNA ART  
PAGE INSTAGRAM: GIOVANNAALFEO



# FRANCESCO PATANÈ



GENDER  
ASFALTO E ACRILICO SU JUTA  
80X100

"ANIMA...QUESTO SI PERCEPISCE DAI  
SUOI OCCHI. MASCHIO O FEMMINA  
COSA IMPORTA? LA BELLEZZA  
SI NOTA DAI DETTAGLI  
CHE COMPONGONO LA SUA ESSENZA:  
FRAGILE, DELICATA  
E FORTE AL CONTEMPO.  
UN VIAGGIO INTROSPETTIVO CHE  
PARTE DALLO SGUARDO E ARRIVA  
AL CUORE.  
SIAMO ESSERI UMANI...  
BELLISSIMI NELLA NOSTRA

LOVE & FLOWERS  
ASFALTO E ACRILICO SU TELA E CARTONE  
85X115



INDIRIZZO : VIA TINTA ROSSA, 2  
MONTELIBRETTI (RM)  
TEL. : 348/0357690  
E-MAIL : FRANCESCOPATANEART@GMAIL.COM  
INSTAGRAM : @FRANCESCOPATANE\_ART  
FACEBOOK : FRANCESCO PATANÈ ART  
WEB : FRANCESCOPATANEART.COM

NARCISSUS  
ASFALTO E ACRILICO SU JUTA  
30X45

"IN QUESTA SOCIETÀ  
DELL'APPARENZA,  
DOBBIAMO RICOMINCIARE A  
PERSEGUIRE GLI ANTICHI  
VALORI E A COLTIVARE  
LA BELLEZZA  
INTERIORE."



FRANCESCO PATANÈ, ROMANO, CLASSE 1986,  
SI FORMA AL "CORSO DI PAESAGGISTICA"  
PRESSO LA FACOLTÀ DI ARCHITETTURA  
LUDOVICO QUARONI DE LA SAPIENZA, MA  
BEN PRESTO SVILUPPA UNO STILE ORIGINALE  
CHE LO PORTA, PIUTTOSTO CHE A  
PROGETTARE, A DIPINGERE, DISCOSTANDOSI  
NETTAMENTE DALLE TECNICHE PITTORICHE  
CONSUETE.  
LA SUA PASSIONE PER L'ARTE INIZIA TRA LE  
MURA DOMESTICHE, DOVE LA CREATIVITÀ È  
DI CASA, LO ZIO ERA UN PITTORE E UNO  
SCULTORE, LA MADRE UNA DISEGNATRICE,  
STILISTA E GLI HA TRASMESSO SIN DA  
SUBITO L'AMORE PER L'ARTE. UNA PARTE  
SIGNIFICATIVA, PERÒ, LA OCCUPA IL SUO  
PRIMO PROFESSORE DI ARTE DELLE SCUOLE  
MEDIE, CHE APPREZZANDO I SUOI LAVORI  
HA INCORAGGIATO LA SUA VENA ARTISTICA.  
ARTISTA ECLETTICO SI DILETTA ANCHE NELLA  
MUSICA, PER PURA PASSIONE.  
DICHIARA L'ARTISTA: "IL MONDO DELL'ARTE  
MI HA SEMPRE AFFASCINATO ANCHE SE GLI  
OSTACOLI DELLA VITA MI HANNO MESSO DI  
FRONTE AD UNA SCELTA OBBLIGATA. PER  
MOTIVI ECONOMICI NON HO POTUTO  
PROSEGUIRE GLI STUDI ACCADEMICI".



# FRANCESCO PATANÈ



NATURA MORTA  
ASFALTO E ACRILICO SU JUTA  
60X60

RIBIRTH  
ASFALTO E ACRILICO SU JUTA  
150X150

PERCHÉ  
AL DI FUORI DI UN GIUDIZIO  
BASATO SU CANONI  
CONTEMPORANEI SULLA  
"BELLEZZA" NESSUNO MAI PUÒ  
PLASMARE LA PROPRIA BELLEZZA.



MODI DI ESSERE - WAYS OF BEING  
ASFALTO E ACRILICO SU JUTA  
140X200

"HO SCELTO COME SOGGETTO  
PER QUESTO MIO QUADRO,  
LORO, LE DONNE:  
BELLISSIME NELLA LORO IMPERFEZIONE.  
CURVE MORBIDE SI ALTERNANO A  
MOVENZE  
SINUOSE DELINEATE DAL COLORE.  
MERAVIGLIOSE SPENDONO  
NELLA TELA E IL LORO CORPO,  
TEMPIO PREZIOSO E INVIOLABILE,  
CONSERVA UNA DIGNITÀ  
CHE POCHI RICONOSCONO. NESSUNA  
MANO  
OSI SFIORARE IL CORPO DI UNA DONNA,  
A PATTO CHE IL TOCCO NON SIA  
DELICATO E GENERI  
AMORE INCONDIZIONATO E RISPETTO

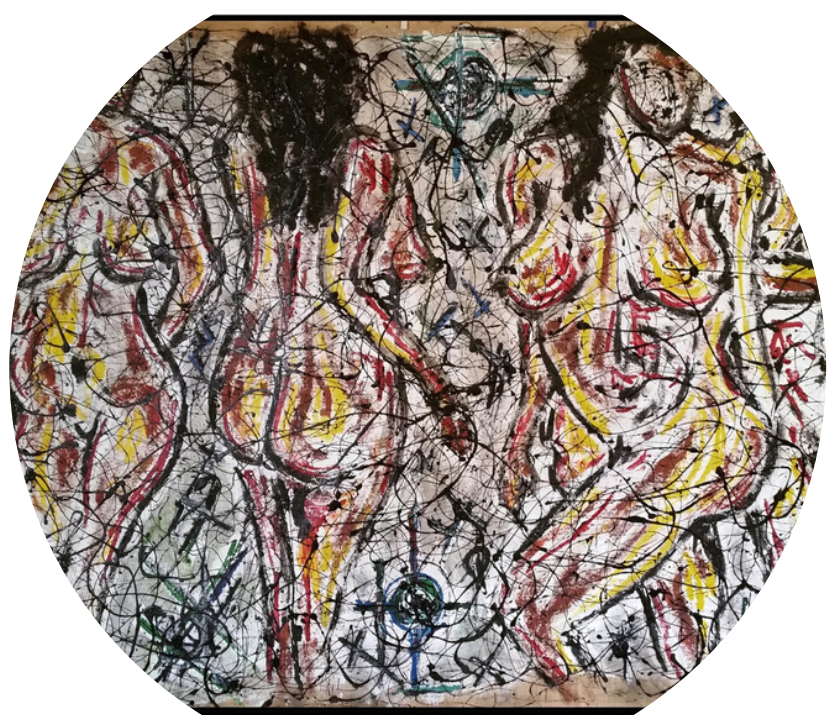

TINDIRIZZO : VIA TINTA ROSSA, 2  
MONTELIBRETTI (RM)  
TEL. : 348/0357690  
E-MAIL : FRANCESCOPATANEART@GMAIL.COM  
INSTAGRAM : @FRANCESCOPATANE\_ART  
FACEBOOK : FRANCESCO PATANÈ ART  
WEB : FRANCESCOPATANEART.COM

# GIUSEPPE RANDO



## *Come mangiano i leoni...*

*Per chi ha già fatto tante diete che non sono servite a niente  
Per chi vuole riflettere prima di riprovare*

**GIUSEPPE RANDO**



**COME MANGIANO I LEONI - ARMANDO  
EDITORE**

SINOSSI: ATTRAVERSO L'EVOCAZIONE DELL'IMMAGINE FIERA E FORTE DEL LEONE CHE MANGIA, L'AUTORE ESPONE AL LETTORE UNA MODALITÀ ALTRETTANTO FIERA E CORRETTA DEL MODO DI MANGIARE CHE TUTTAVIA L'UOMO, GENERALMENTE, NON METTE PIÙ IN ATTO. LO INVITA A RIFLETTERE SU COMPORTAMENTI ALIMENTARI ASSURDI, MA DIFFUSISSIMI; LO AIUTA A RICONOSCERE E A DISTINGUERE I VARI STIMOLI CHE LO PORTANO A MANGIARE SENZA AVERE REALMENTE FAME E LO INDUCE A RIFLETTERE SU MOLTI MITI "DIETOLOGICI", ORMAI TALMENTE RADICATI NELL'IMMAGINARIO COLLETTIVO DA ESSERE CONSIDERATI ERRONEAMENTE CERTEZZE TALI DA SPINGERLO VERSO CONCLUSIONI SBAGLIATE.

GIUSEPPE RANDO, NATO A CATANIA NEL 1962, SI È LAUREATO IN MEDICINA E CHIRURGIA ALL'UNIVERSITÀ DI TORINO QUINDI SI È SPECIALIZZATO IN SCIENZA DELL'ALIMENTAZIONE PRESSO L'UNIVERSITÀ DEGLI STUDI DI MILANO. È STATO PROFESSORE A CONTRATTO PRESSO LA SCUOLA DI SPECIALIZZAZIONE IN SCIENZA DELL'ALIMENTAZIONE DELLA FACOLTÀ DI MEDICINA E CHIRURGIA DELL'UNIVERSITÀ DI "TOR VERGATA" DI ROMA. È AUTORE DI NUMEROSI ARTICOLI DI CARATTERE SCIENTIFICO E DIVULGATIVO INERENTI LA NUTRIZIONE CLINICA E LA DIETOLOGIA APPLICATA ED ESPERTO NEL TRATTAMENTO DI PATOLOGIE DELLA NUTRIZIONE. ATTUALMENTE È RESPONSABILE DELL'UNITÀ OPERATIVA DI "SCIENZA DELL'ALIMENTAZIONE" E COORDINATORE DEL "TEAM NAZIONALE" DELL'AZIENDA OSPEDALIERA SAN GIOVANNI ADDOLORATA DI ROMA NONCHÉ PROFESSORE A CONTRATTO PRESSO IL CORSO DI LAUREA IN DIETISTICA DELL'UNIVERSITÀ "TOR VERGATA" DI ROMA.